



**MARCA:** INTERNATIONAL

**MODELO:** MBO-1419-60CH-12

**AÑO:** 2012

**NO. INVENTARIO:** 000485



**Categoría:**  
AUTOBUSES

**Ubicación actual:**  
TECAMAC

**Kilometraje:**  
249095

**Motor:**  
MB

**Transmisión:**  
MANUAL 6 V

**Rin:**  
22.5

**Capacidad ejes delanteros:**  
12,000 LB

**Capacidad ejes traseros:**  
21,000 LB

**Ejes:**  
4X2

**Carrocería:**  
OPERBUS

**Equipo adicional:**  
NA

**No. asientos:**  
41 EN TELA

**No. puertas:**  
1

**No. cilindros:**  
6

**DOCUMENTOS QUE TIENE LA UNIDAD:**

- Consecutivo de facturas

- Consulta Repuve

- Baja de Placas

- Tenencias

- Verificaciones

- Comentarios



-

**ANTECEDENTES DE LA UNIDAD:**

TRANSPORTE DE PERSONAL

**ACONDICIONAMIENTOS:**

RETIRO DE CROMATICA, LIMPIEZA DE MOTOR, EXTERIOR E INTERIOR CON LAVADO DE VESTIDURAS

**FOTOS**

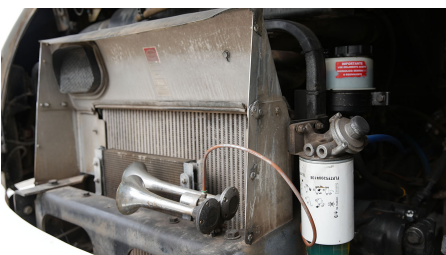

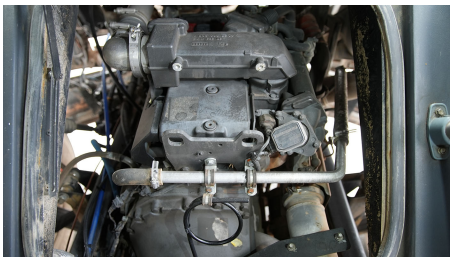
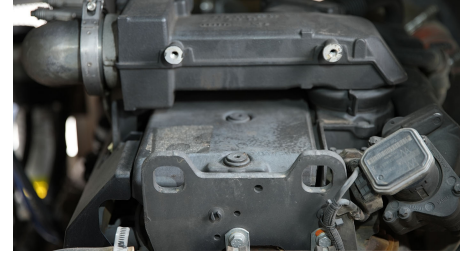
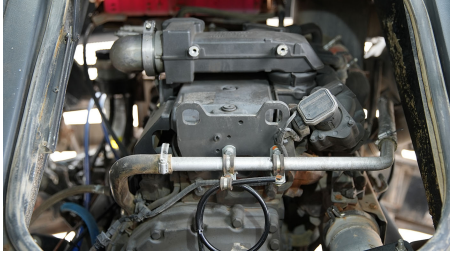





*"El cliente deberá revisar la unidad previo a la compra, misma que se vende en las condiciones en las que se encuentra, Navistar Financiamiento no se hace responsable por cualquier falla o vicio oculto que pueda tener u por ningún motivo realizará reembolso parcial o total, pago de la reparación o devolución de la unidad."*

*"La unidad se vende en la ubicación en donde se encuentra, Navistar Financiamiento no realiza traslados."*

*"La información aquí establecida es para fines informativos, NO constituye promesa o compromiso alguno por parte de Navistar Financiamiento."*

*"Sujeto a cambios y disponibilidad sin previo aviso."*