TRATON FINANCIAL SERVICES

TRATON

MARCA:	**INTERNATIONAL**
MODELO:	**PROSTAR 450HP ISX HI-RISE**
AÑO:	**2016**
NO. INVENTARIO:	**000773**

Categoría:
TRACTOCAMIONES

Ubicación actual:
TECAMAC

Kilometraje:
465,066 KM

Motor:
CUM ISX 450 422HP/2000 GOV EPA 2004, 422HP

Transmisión:
MANUAL 18 V

Rin:
24.5

Capacidad ejes delanteros:
14,000 LB

Capacidad ejes traseros:
46,000 LB

Paso
0

Ejes:
6X4

Cabina
HI-RISE

Equipo adicional
NA

Quinta rueda:
SI

DOCUMENTOS QUE TIENE LA UNIDAD:

- Consecutivo de facturas	ERROR AÑO
- Consulta Repuve	SI
- Baja de Placas	SI - RESIDUOS PELIGROSOS
- Tenencias	-
- Verificaciones	SI
- Comentarios	-

ANTECEDENTES DE LA UNIDAD:

ACONDICIONAMIENTOS:

ESTETICA GENERAL LAVADO DE CARROCERIA, ASIENTOS Y MOTOR

FOTOS

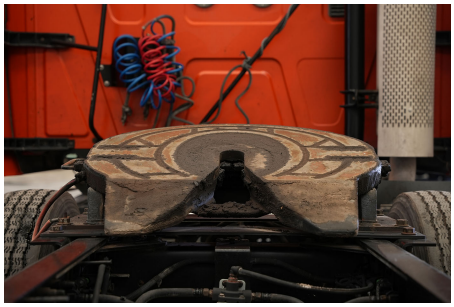

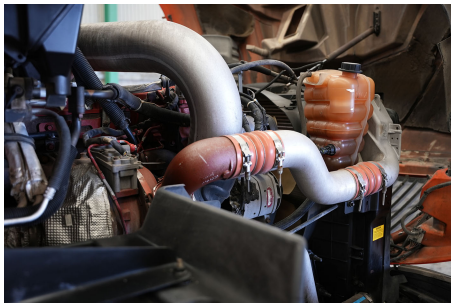
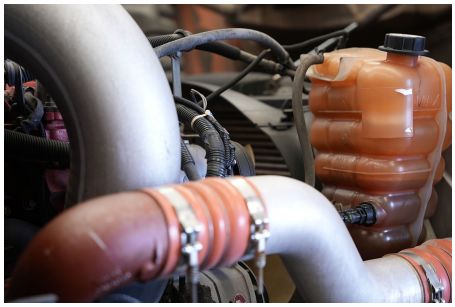
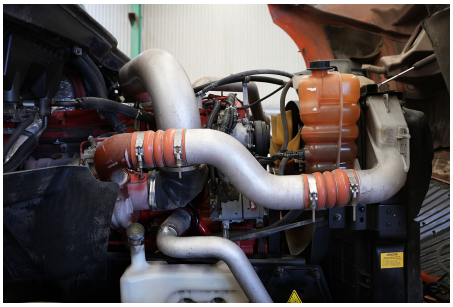
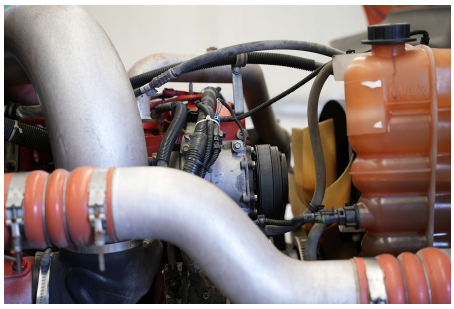

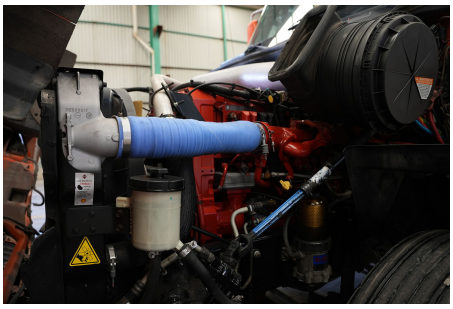
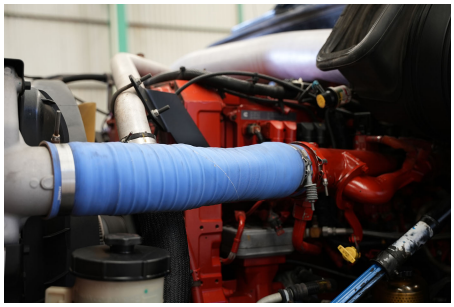
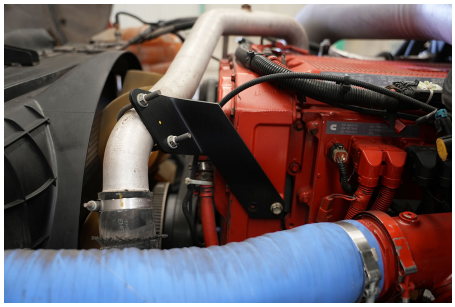

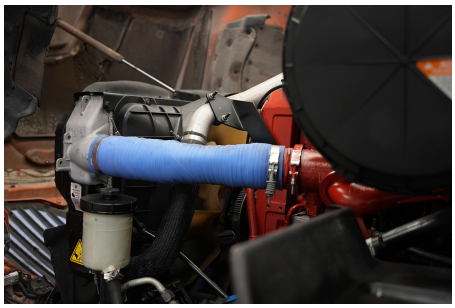

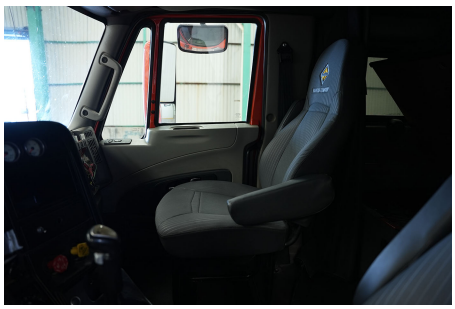

RPM
KM/H
465067
KM
ABS
Module*

X100
25
RPM
MPH
14
KM/H
12241
HOURS
ABS
Module*

INTERNATIONAL
SEMINUEVOS

“El cliente deberá revisar la unidad previo a la compra, misma que se vende en las condiciones en las que se encuentra, Navistar Financial no se hace responsable por cualquier falla o vicio oculto que pueda tener u por ningún motivo realizará reembolso parcial o total, pago de la reparación o devolución de la unidad.”

“La unidad se vende en la ubicación en donde se encuentra, Navistar Financial no realiza traslados.”

“La información aquí establecida es para fines informativos, NO constituye promesa o compromiso alguno por parte de Navistar Financial.”

“Sujeto a cambios y disponibilidad sin previo aviso.”