



**MARCA:** INTERNATIONAL

**MODELO:** LT EPA 2017

**AÑO:** 2022

**NO. INVENTARIO:** 000690



**Categoría:**

TRACTOCAMIONES

**Ubicación actual:**

TECÁMAC

**Kilometraje:**

451,162 KM

**Motor:**

X15 450 450HP/1700 GOV EFFICIENCY SERIES, EPA 2021, 450HP

**Transmisión:**

AUTOMÁTICA 12 V

**Rin:**

22.5

**Capacidad ejes delanteros:**

14,000 LB

**Capacidad ejes traseros:**

40,000 LB

**Paso**

0

**Ejes:**

6X4

**Cabina**

SKY RISE

**Equipo adicional**

NA

**Quinta rueda:**

SI

**DOCUMENTOS QUE TIENE LA UNIDAD:**

- Consecutivo de facturas

SI

- Consulta Repuve

SI

- Baja de Placas

SI

- Tenencias

-

- Verificaciones

NO

- Comentarios

-

**ANTECEDENTES DE LA UNIDAD:**

**ACONDICIONAMIENTOS:**

ESTETICA GENERAL: RETIRO DE CROMATICA Y LIMPIEZA DE EXTERIOR E INTERIOR, LLANTAS CON MAS DE MEDIA VIDA.

## FOTOS



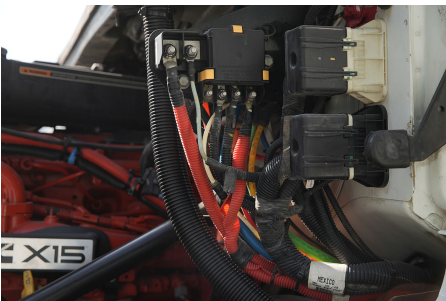
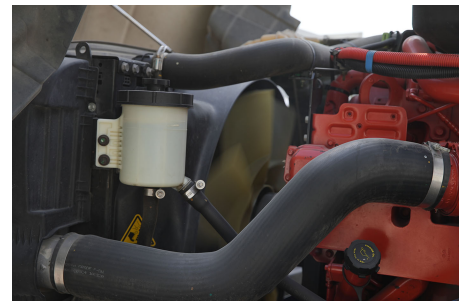
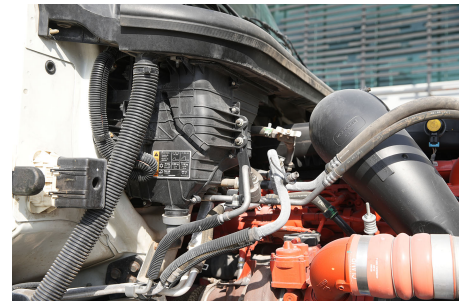
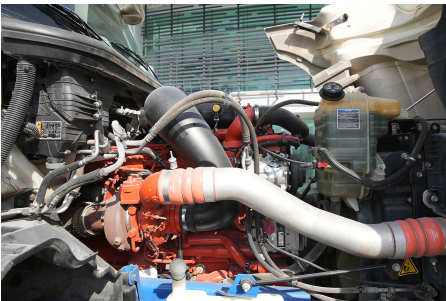
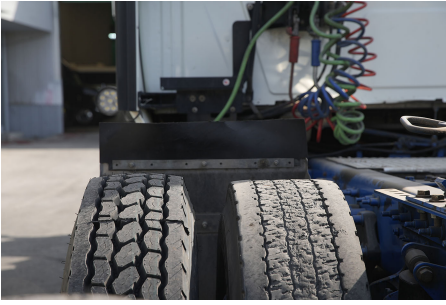

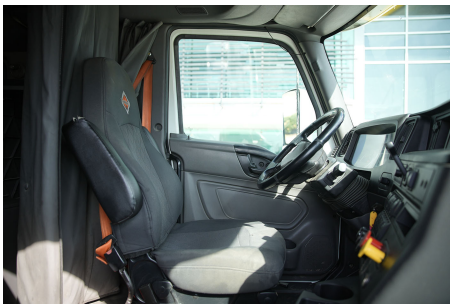



*"El cliente deberá revisar la unidad previo a la compra, misma que se vende en las condiciones en las que se encuentra, Navistar Financiamiento no se hace responsable por cualquier falla o vicio oculto que pueda tener u por ningún motivo realizará reembolso parcial o total, pago de la reparación o devolución de la unidad."*

*"La unidad se vende en la ubicación en donde se encuentra, Navistar Financiamiento no realiza traslados."*

*"La información aquí establecida es para fines informativos, NO constituye promesa o compromiso alguno por parte de Navistar Financiamiento."*

*"Sujeto a cambios y disponibilidad sin previo aviso."*